

MODULARIO  
F. - Cat. S. T. - 315



MINISTERO DELLE FINANZE

DIREZIONE GENERALE DEL CATASTO E DEI SERVIZI TECNICI ERARIALI

# NUOVO CATASTO EDILIZIO URBANO

(R. DECRETO-LEGGE 13 APRILE 1939, N. 652)

Lire  
50

Planimetria dell'immobile situato nel Comune di LUCERA Via Loc. Ripatetta  
Ditta \_\_\_\_\_  
Allegata alla dichiarazione presentata all'Ufficio Tecnico Erariale di Foggia

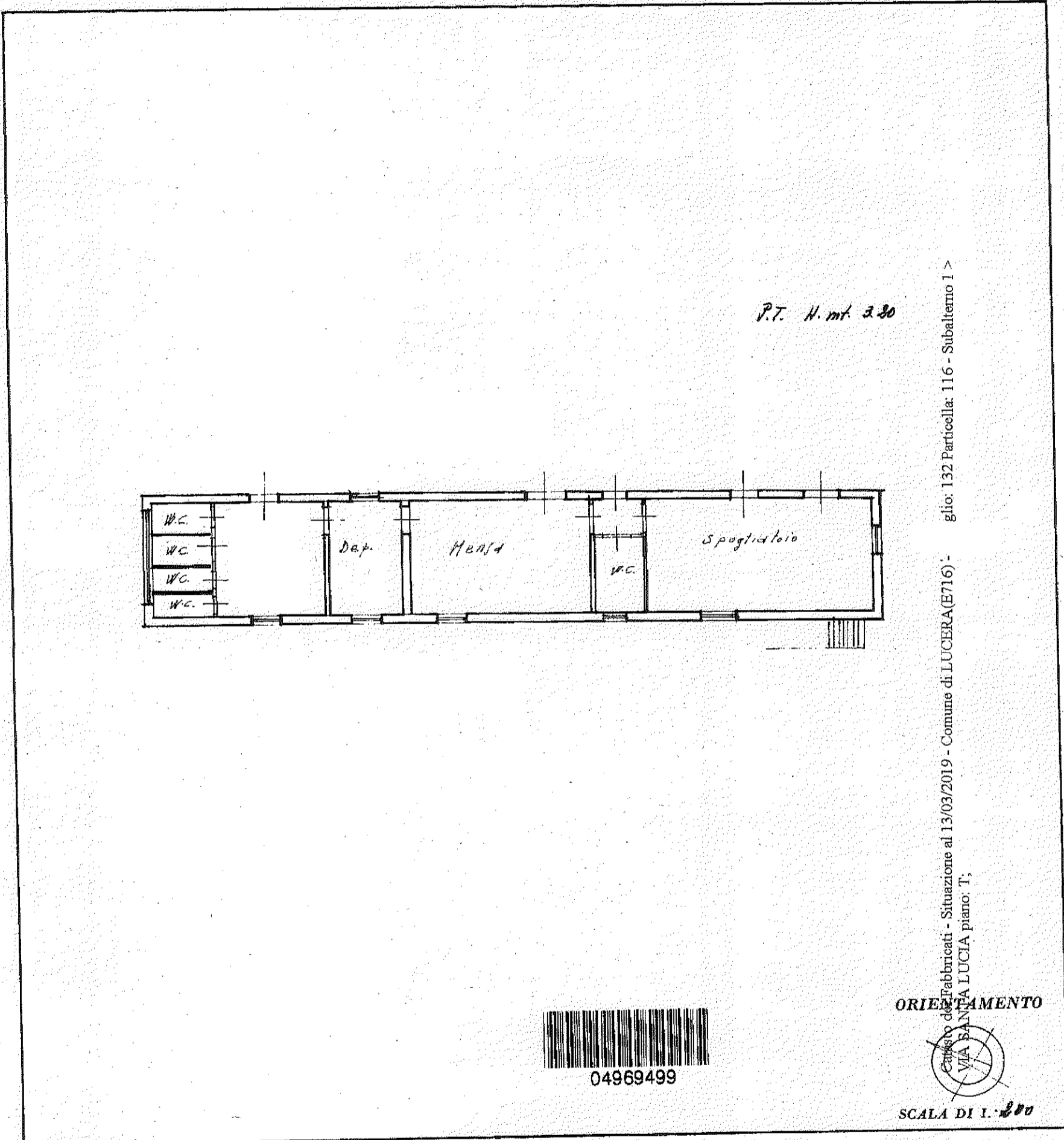

ORIENTAMENTO  
Catasto dei Fabbricati - Situazione al 13/03/2019 - Comune di LUCERA (E716) -  
VIA SANTA LUCIA piano: T.  
SCALA DI I. 200

SPAZIO RISERVATO PER LE ANNOTAZIONI D'UFFICIO	
DATA	
PROT. N°	

Compilata dal Geom. Roberto Damiani  
(Titolo, nome e cognome del tecnico)  
Iscritto all'Albo de Geometri  
della Provincia di LUCERA  
DATA 3.3.1980  
Firma: [Signature]



Planimetria dell'immobile situato nel Comune di LUCERA Via Loc. Ripabella

Ditto

Allegata alla dichiarazione presentata all'Ufficio Tecnico Erariale di Foggia

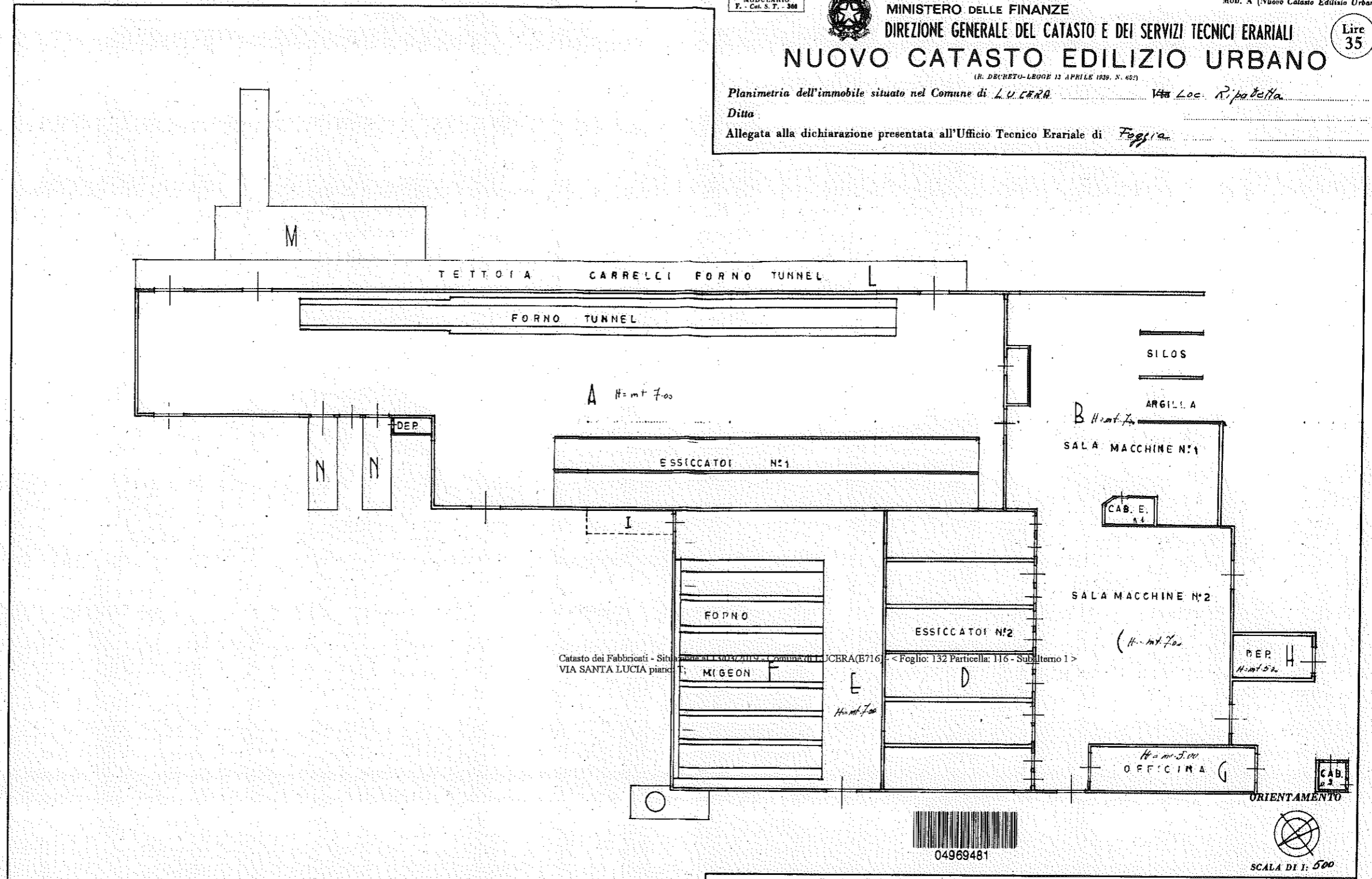

Catasto dei Fabbricati - Situazione al 13/03/2019 - Comune di LUCERA (E716) - Foglio: 132 Particella: 116 - Subalterno 1 >  
VIA SANTA LUCIA piano

SPAZIO RISERVATO PER LE ANNOTAZIONI D'UFFICIO

DATA	3/3/80
PROT. N°	80

Compilata dal Geom.  
*Roberto D'Amico*  
(Ingegnere e capitano del Genio)  
Iscritto all'Albo dei Geometri  
della Provincia di LUCERA  
DATA 3.3.1980  
Firma: *Roberto D'Amico*



Data presentazione: 25/03/1980 - Data: 13/03/2019 - n. FG00036787 - Richiedente DE CAPUA GIOVANNI - Ultima Planimetria in atti  
Tot. schede: 3 - Formato di acq.: A2(378x513) - Formato di scala: 1:1.5

Data presentazione: 25/03/1980 - Data: 13/03/2019 - n. FG00036787 - Richiedente DE CAPUA GIOVANNI - Ultima Planimetria in atti

MODULARIO  
F. - Cat. S. T. - 311



MINISTERO DELLE FINANZE  
DIREZIONE GENERALE DEL CATASTO E DEI SERVIZI TECNICI ERARIALI

Lire  
50

# NUOVO CATASTO EDILIZIO URBANO

(R. DECRETO-LEGGE 13 APRILE 1939, N. 652)

Planimetria dell'immobile situato nel Comune di LUCERA Via Leo Ripatetta

Ditta .....

Allegata alla dichiarazione presentata all'Ufficio Tecnico Erariale di FOGGIA

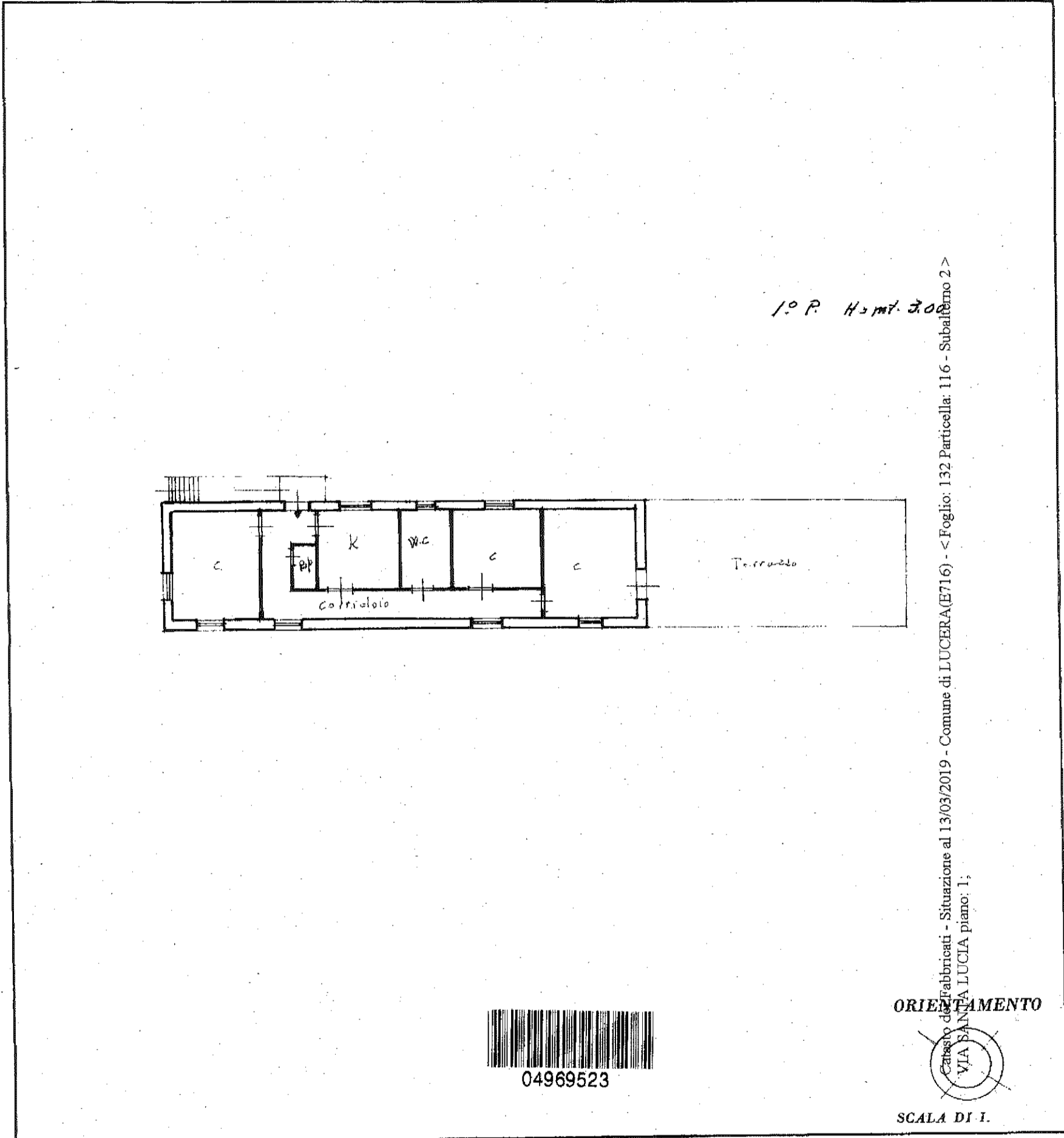

1° P. H=mt. 3,00

Catasto dei Fabbricati - Situazione al 13/03/2019 - Comune di LUCERA(E716) - Foglio: 132 Particella: 116 - Subalterno 2 >  
VIA SANTA LUCIA piano: 1;



04969523

ORIENTAMENTO

SCALA DI 1.

### SPAZIO RISERVATO PER LE ANNOTAZIONI D'UFFICIO

DATA  
PROT. N°

577  
X



Compilata dal Geom.  
(Titolo, nome e cognome del tecnico)

Roberto Jannuzzi

Iscritto all'Albo de' Geometri

della Provincia di LUCERA

DATA 23.1980

Firma: [Signature]



Planimetria dell'immobile situato nel Comune di LUCERA ..... Via Loc. Ripabella  
Ditto  
Allegata alla dichiarazione presentata all'Ufficio Tecnico Erariale di Foggia

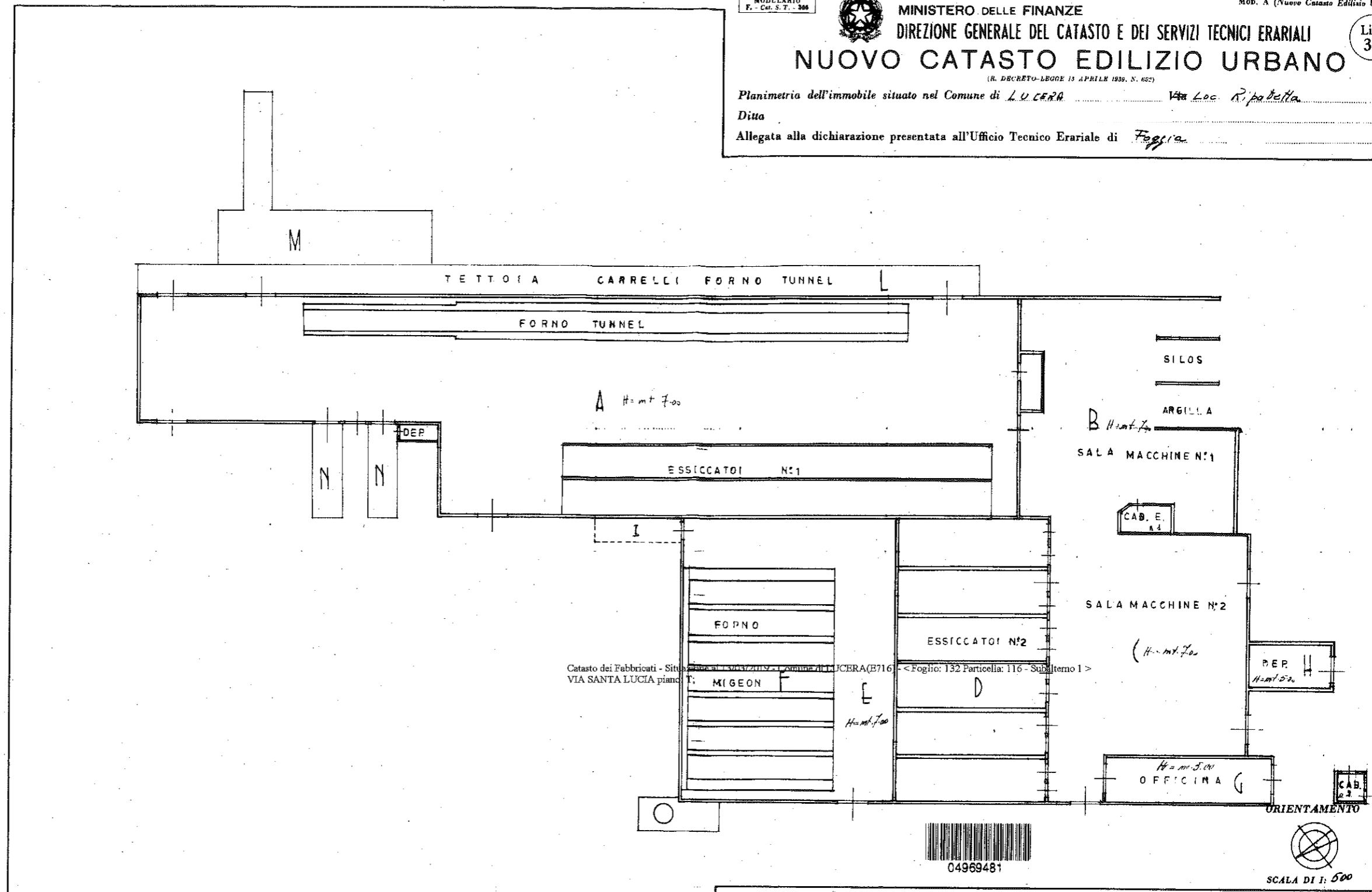

Catasto dei Fabbricati - Sito: VIA SANTA LUCIA piano T - Comune di LUCERA (B716) - Foglio: 132 Particella: 116 - Subalterno 1

SPAZIO RISERVATO PER LE ANNOTAZIONI D'UFFICIO

DATA	3/3/80
PROT. N°	80

Compilata dal Geom. Roberto Dall'acqua  
(Titolo, nome e cognome del tecnico)  
Iscritto all'Albo dei Geometri  
della Provincia di LUCERA  
DATA 3.3.1980  
Firma: [Signature]

Data presentazione: 25/03/1980 - Data: 13/03/2019 - n. FG0036787 - Richiedente DE CAPUA GIOVANNI - Ultima Planimetria in atti  
Tot. schede: 3 - Formato di acq.: A2(378x513) - Fatt. di scala: 1:1.5

Data presentazione: 25/03/1980 - Data: 13/03/2019 - n. FG0036787 - Richiedente DE CAPUA GIOVANNI - Ultima Planimetria in atti

MODULARIO  
F. - Cat. S. T. - 315



MINISTERO DELLE FINANZE

DIREZIONE GENERALE DEL CATASTO E DEI SERVIZI TECNICI ERARIALI

# NUOVO CATASTO EDILIZIO URBANO

(R. DECRETO-LEGGE 13 APRILE 1939, N. 662)

Lire  
50

Planimetria dell'immobile situato nel Comune di LUCERA

Via Loc. Ripatetta

Ditta \_\_\_\_\_

Allegata alla dichiarazione presentata all'Ufficio Tecnico Erariale di Foggia

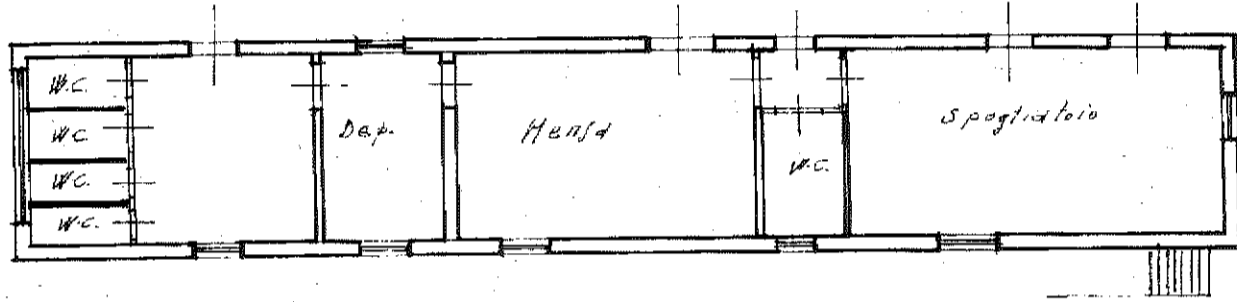

P.T. H. mt. 3.30

oglio: 132 Particella: 116 - Subalterno 1 >

Catasto di Fabbricati - Situazione al 13/03/2019 - Comune di LUCERA (E716):  
VIA SAN LUCA piano: T.



04969499

ORIENTAMENTO

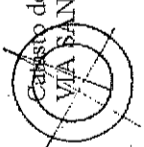

SCALA DI 1:200

SPAZIO RISERVATO PER LE ANNOTAZIONI D'UFFICIO

DATA

PROT. N°



Compilata dal Geom.

Roberto Damiani  
(Titolo, nome e cognome del tecnico)

Iscritto all'Albo de Geometri

della Provincia di LUCERA

DATA 3.3.1980

Firma: Roberto Damiani

UNA DECINA DI ANNI

MODULARIO  
F. - Cat. S. T. - 315



MINISTERO DELLE FINANZE

DIREZIONE GENERALE DEL CATASTO E DEI SERVIZI TECNICI ERARIALI

# NUOVO CATASTO EDILIZIO URBANO

(R. DECRETO-LEGGE 13 APRILE 1939, N. 652)

Lire  
50

Planimetria dell'immobile situato nel Comune di LUCERA Via Loc. Ripatetta

Ditta \_\_\_\_\_

Allegata alla dichiarazione presentata all'Ufficio Tecnico Erariale di Foggia

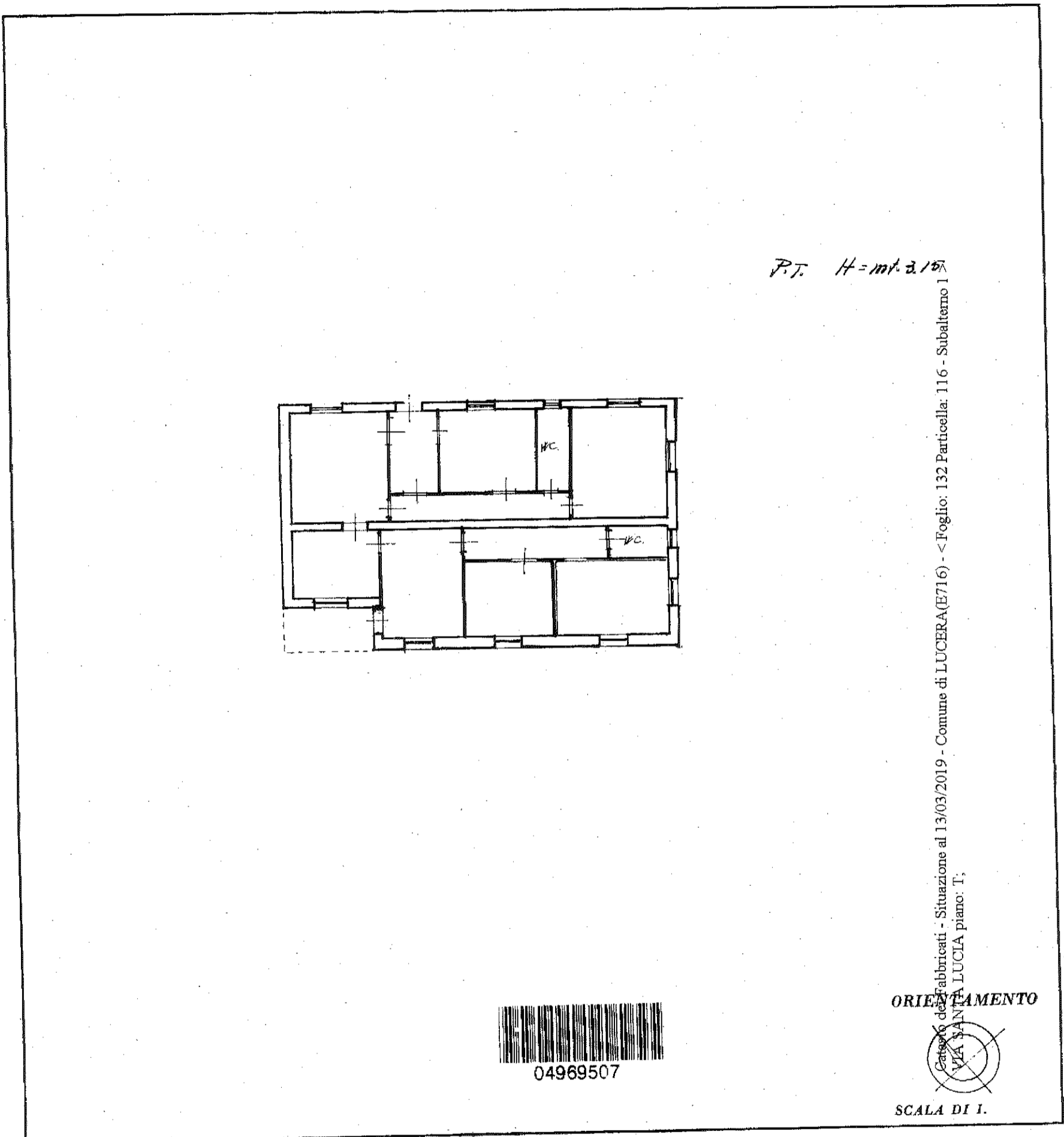

04969507

### SPAZIO RISERVATO PER LE ANNOTAZIONI D'UFFICIO

DATA  
PROT. N°



Compilata dal Geom. Roberto Damiani  
(Titolo, nome e cognome del tecnico)

Iscritto all'Albo dei Geometri  
della Provincia di LUCERA

DATA 3.2.1980

Firma: [Signature]

MINISTERO DELLE FINANZE

MODULARIO  
F. - Cat. S. T. - 315



MINISTERO DELLE FINANZE

DIREZIONE GENERALE DEL CATASTO E DEI SERVIZI TECNICI ERARIALI

# NUOVO CATASTO EDILIZIO URBANO

(R. DECRETO-LEGGE 13 APRILE 1939, N. 632)

Lire  
50

Planimetria dell'immobile situato nel Comune di LUCERA

Via Loc. Ripatetta

Ditta

Allegata alla dichiarazione presentata all'Ufficio Tecnico Erariale di Foggia

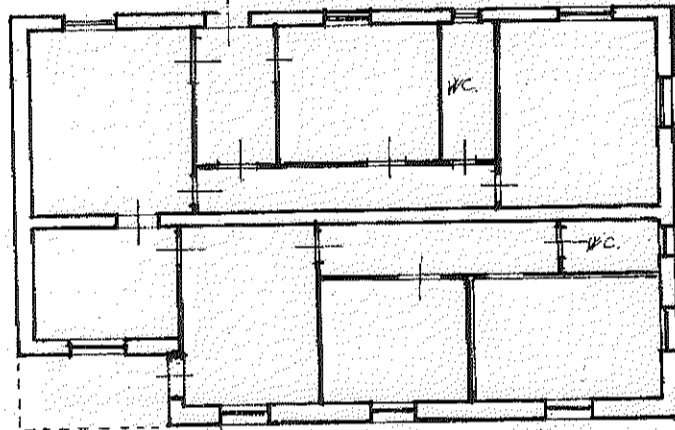

P.T. H = mt. 2,15



04969507

ORIENTAMENTO



SCALA DI 1.

SPAZIO RISERVATO PER LE ANNOTAZIONI D'UFFICIO

DATA  
PROT. N°



Compilata dal Geom.  
Roberto Damiani  
(Titolo, nome e cognome del tecnico)

Iscritto all'Albo dei Geometri  
della Provincia di LUCERA

DATA 3.3.1980

Firma: [Signature]